TCZEW, dn. 16-02-2016

GMINA MIEJSKA TCZEW
*imię i nazwisko/nazwa **posiadacza** nieruchomości*

Pl. Piłsudskiego 1

83-110 Tczew
adres

.....
*imię i nazwisko/nazwa **właściciela** nieruchomości*

.....

.....
adres

WPŁYNĘŁO
BIURO OBSŁUGI KLIENTA
Starostwa Powiatowego w Tczewie
2016 -03- 02
Ilość załączników ...
Podpis ...

Starosta Powiatu Tczewskiego
ul. Piaskowa 2
83-110 Tczew

Wniosek
o wydanie zezwolenia na usunięcie drzew/krzewów

1. Określenie lokalizacji wnioskowanych do usunięcia drzew/krzewów (numer ewidencyjny działki, obręb, miejscowość):

dz. nr ewid. 13/6 obręb 5, Tczew, ul. Armii Krajowej 70

2. Wykaz drzew/krzewów wnioskowanych do usunięcia:

Należy wymienić wszystkie drzewa/krzewy przeznaczone do usunięcia, zgodnie z numerem inwentaryzacyjnym na rysunku/mapie/planie zagospodarowania. Jeżeli drzewo posiada na wysokości 130,0 cm kilka pni należy podać obwód dla każdego pnia, jeżeli nie posiada pnia należy podać obwód pnia mierzony bezpośrednio poniżej korony drzewa.

L.p.	Nr inw.	Nazwa gatunku	Obwód pnia drzewa mierzony na wysokości 130,0 cm	Powierzchnia krzewów w m²	Nr działki/obręb
1.		brzoza brodawkowata	98 cm	-	13/6
2.		brzoza —//—	90 cm	-	13/6
3.		brzoza —//—	130 cm	-	13/6
4.		brzoza —//—	110 cm	-	13/6
5.		brzoza —//—	75 cm	-	13/6
6.		brzoza —//—	104 cm	-	13/6
7.		brzoza —//—	79 cm	-	13/6
8.		topola kanadyjska	315 cm	-	13/6
9.		topola —//—	170 cm	-	13/6
10.		topola —//—	195 cm	-	13/6
11.		topola —//—	180 cm	-	13/6
12.		topola —//—	160 cm	-	13/6
13.		topola —//—	160 cm	-	13/6
14.		topola —//—	170 cm	-	13/6
15.		topola —//—	130 cm	-	13/6

3. **Przyczyna zamierzonego usunięcia drzew/krzewów:**

Budowa budynku sali gimnastycznej Szkoły Podstawowej nr 8 wraz z infrastruktura zewnętrzną

4. **Termin zamierzonego usunięcia drzew/krzewów (dzień-miesiąc-rok):**

30-04-2016r.

Z-ca Prezydenta Miasta
Adam Burczyk

.....
czytelny podpis wnioskodawcy

Oświadczam pod rygorem odpowiedzialności karnej za składanie fałszywych zeznań, że posiadam tytuł prawny władania nieruchomością, na której rośnie wnioskowana do usunięcia zieleń.

Z-ca Prezydenta Miasta
Adam Burczyk

.....
czytelny podpis wnioskodawcy

Oświadczam, że usunięcie drzew/~~krzewów~~ nie wynika z celu związanego z prowadzeniem działalności gospodarczej.

Z-ca Prezydenta Miasta

.....
czytelny podpis wnioskodawcy

Do wniosku należy dołączyć:

~~1. Zgodę właściciela nieruchomości, w przypadku, gdy posiadacz nie jest właścicielem lub użytkownikiem wieczystym nieruchomości oraz gdy wniosek nie jest złożony przez spółdzielnię mieszkaniową, wspólnotę mieszkaniową (w której właściciele lokali powierzyli zarząd nieruchomością wspólną zarządowi), zarządcą nieruchomości będącej własnością Skarbu Państwa oraz posiadacza nieruchomości o nieuregulowanym stanie prawnym.~~

2. Rysunek lub mapę albo wykonany przez projektanta posiadającego odpowiednie uprawnienia budowlane projekt zagospodarowania działki lub terenu w przypadku realizacji inwestycji, dla której jest on wymagany zgodnie z ustawą z dnia 7 lipca 1994 r. – Prawo budowlane – określające usytuowanie drzew lub krzewów w odniesieniu do granic nieruchomości i obiektów budowlanych istniejących lub projektowanych na tej nieruchomości.

3. Projekt planu nasadzeń zastępczych, stanowiących kompensację przyrodniczą za usuwane drzewa i krzewy/ projekt planu przesadzenia drzewa lub krzewu, jeżeli są planowane.

~~4. Oświadczenie o udostępnieniu informacji dot. zamiaru złożenia wniosku o wydanie zezwolenia na usunięcie drzewa lub krzewu, o której mowa w art. 83 ust. 4 ustawy o ochronie przyrody (dotyczy spółdzielni mieszkaniowych i zarządów wspólnot mieszkaniowych).~~

~~5. Oświadczenie o posiadanym prawie własności urządzeń, o których mowa w art. 49 §1 Kodeksu cywilnego (dotyczy właścicieli tych urządzeń).~~

~~6. Decyzję o środowiskowych uwarunkowaniach albo postanowienie w sprawie uzgodnienia warunków realizacji przedsięwzięcia w zakresie oddziaływania na obszar Natura 2000, w przypadku realizacji przedsięwzięcia, dla którego wymagane jest ich uzyskanie zgodnie z ustawą z dnia 3 października 2008 r. o udostępnianiu informacji o środowisku i jego ochronie, udziale społeczeństwa w ochronie środowiska oraz o ocenach oddziaływania na środowisko oraz postanowienie uzgadniające wydawane przez właściwego regionalnego dyrektora ochrony środowiska w ramach ponownej oceny oddziaływania na środowisko, jeżeli jest wymagana lub została przeprowadzona na wniosek realizującego przedsięwzięcie.~~

~~7. Zezwolenie w stosunku do gatunków chronionych na czynności podlegające zakazom określonym w art. 51 ust. 1 pkt 1-4 i 10 oraz w art. 52 ust. 1 pkt 1, 3, 7, 8, 12, 13, 15, jeżeli zostało wydane.~~

~~8. Pełnomocnictwo wraz z dowodem uiszczenia opłaty skarbowej w wysokości 17 zł za udzielone pełnomocnictwo (w przypadku działania przez pełnomocnika).~~

ZESTAWIENIE DRZEW DO USUNIĘCIA

w ramach inwestycji BUDOWA SALI GIMNASTYCZNEJ przy SP nr 8

Tczew, ul. Armii Krajowej 70, dz. nr ewid. 13/6 obręb 5

L.P.	GATUNEK DRZEWA	FOTOGRAFIE	OBWÓD PNIA (mierzony na wysokości 130cm)
1.	BRZOZA BRODAWKOWATA	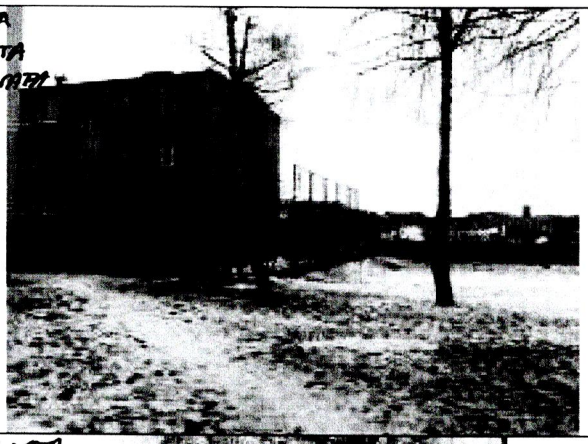	98 cm
2.	BRZOZA BRODAWKOWATA		90 cm
3.	BRZOZA BRODAWKOWATA		130 cm
4.	BRZOZA BRODAWKOWATA		110 cm
5.	BRZOZA BRODAWKOWATA		75 cm
6.	BRZOZA BRODAWKOWATA		104 cm
7.	BRZOZA BRODAWKOWATA		79 cm
8.	TOPOLA KANADYJSKA		315 cm

9.	TOPOLA KANADYJSKA		170 cm
10.	TOPOLA KANADYJSKA		195 cm
11.	TOPOLA KANADYJSKA		180 cm
12.	TOPOLA KANADYJSKA		160 cm
13.	TOPOLA KANADYJSKA		160 cm
14.	TOPOLA KANADYJSKA		170 cm
15.	TOPOLA KANADYJSKA		130 cm

Od lewej: brzozy - nr 1, 2, 3, 4, 5, 6, 7

Od lewej: topola nr 8, brzozy - nr 7, 6, 5, 4, 3, 2; rząd za brzozami - od lewej: topole - 9, 10, 11, 12, 13, 14

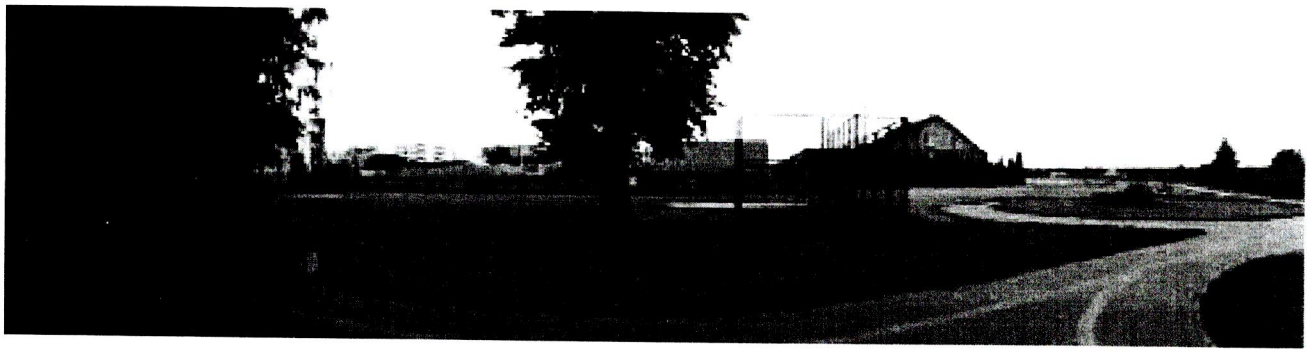

Od lewej: topole nr 12, 11, 10, 9 i 8

STAROSTA TCZEWSKI
ul. Piastowa 2
83-110 TCZEW
(3)

WR.613.13.2016

Tczew, dnia 22 marca 2016 r.

DECYZJA

Na podstawie art. 83 ust. 1 pkt 1, art. 83c ust. 1, ust. 3, art. 83d ust. 1, ust. 2, ust. 5, art. 84 ust. 1-8, art. 85 ust. 1, 7-9, art. 86 ust. 1, pkt 11 i art. 90 ust. 1 ustawy z dnia 16 kwietnia 2004 roku o ochronie przyrody (Dz. U. z 2015 r. poz. 1651 ze zm.), Rozporządzenia Ministra Środowiska z dnia 13 października 2004 r. w sprawie stawek opłat dla poszczególnych rodzajów i gatunków drzew (Dz. U. z 2004 r. Nr 228, poz. 2306), Obwieszczenia Ministra Środowiska z dnia 24 października 2014 r. w sprawie stawek opłat za usunięcie drzew i krzewów oraz stawek kar za zniszczenie zieleni na rok 2015 (M. P. z 2014 r. poz. 958) oraz art. 104 i 107 Kodeksu postępowania administracyjnego (Dz. U. z 2016 r. poz. 23 ze zm.),

po rozpatrzeniu wniosku Gminy Miejskiej Tczew z dnia 16.02.2016 r. (data wpływu: 02.03.2016 r.) w sprawie wydania zezwolenia na usunięcie 15 sztuk drzew z gatunku brzoza brodawkowata, topola kanadyjska z terenu działki nr 13/6 obr. 5 przy ulicy Armii Krajowej w Tczewie

oraz wizji lokalnej przeprowadzonej w dniu 17.03.2016 r.

orzeka się:

1. Zezwolić **Gminie Miejskiej Tczew** na usunięcie **15 sztuk** drzew, w tym: **7 sztuk** z gatunku brzoza brodawkowata o obwodach pnia: 98,0 cm, 90,0 cm, 130,0 cm, 110,0 cm, 75,0 cm, 104,0 cm, 79,0 cm, mierzonych na wysokości 130,0 cm, **8 sztuk** z gatunku topola kanadyjska o obwodach pnia: 315,0 cm, 170,0 cm, 195,0 cm, 180,0 cm, 160,0 cm, 160,0 cm, 170,0 cm, 130,0 cm, mierzonych na wysokości 130,0 cm, z terenu działki nr 13/6 obr. 5 przy ulicy Armii Krajowej w Tczewie.
2. Zwolnić z opłaty za usunięcie **8 sztuk** drzew z gatunku topola kanadyjska, o których mowa w pkt 1.
3. Ustalić opłatę w wysokości: **78 396,07 zł** (słownie złotych: siedemdziesiąt osiem tysięcy trzysta dziewięćdziesiąt sześć 07/100) za usunięcie **7 sztuk** drzew z gatunku brzoza brodawkowata wymienionych w pkt 1.
4. Odroczyć na okres 3 lat (od upływu terminu wykonania nasadzeń zastępczych – 30.11.2017 r.) termin uiszczenia naliczonej w pkt 3 opłaty.
5. **Zobowiązać wnioskodawcę do:**

- **nasadzenia w najbliższym sezonie wegetacyjnym (do 30.11.2017 r.) 10 sztuk drzew liściastych, opalikowanych (brzoza brodawkowata o obwodzie pnia min. 4,0 cm, mierzonym na wysokości 100,0 cm) na terenie działki nr 13/6 obr. 5 przy ul. Armii Krajowej w Tczewie za usunięcie 8 sztuk drzew z gatunku topola kanadyjska wymienionych w pkt 1,**
- **nasadzenia w terminie do 30.11.2017 r. 7 sztuk drzew liściastych, opalikowanych (brzoza brodawkowata o obwodzie pnia min. 4,0 cm, mierzonym na wysokości 100,0 cm) na terenie działki nr 13/6 obr. 5 przy ul. Armii Krajowej w Tczewie za usunięcie 7 sztuk drzew z gatunku brzoza brodawkowata wymienionych w pkt 1,**
- **powiadomienia tut. Organu o dokonaniu nasadzeń w terminie do 31.12.2017 r.,**
- **przedstawienia dowodu nasadzenia drzew w postaci mapy z naniesionymi nasadzeniami oraz fotografii przedstawiającej zrealizowane nasadzenia,**
- **pielęgnacji nasadzeń zastępczych.**

6. Ustalić termin usunięcia drzew do 31.12.2016 r. poza okresem lęgowym ptaków.

Uzasadnienie

Prezydent Miasta Tczewa wystąpił z wnioskiem dnia 16.02.2016 r. (data wpływu: 02.03.2016 r.) do Starosty Tczewskiego o wydanie zezwolenia na usunięcie 15 sztuk drzew z gatunku brzoza brodawkowata, topola kanadyjska z terenu działki nr 13/6 obr. 5 przy ul. Armii Krajowej w Tczewie.

Na podstawie ewidencji gruntów prowadzonej przez Starostę Tczewskiego stwierdzono, że Gmina Miejska Tczew jest właścicielem przedmiotowej działki.

Oględziny przedmiotowych drzew przeprowadzono dnia 17.03.2016 r., podczas których przedstawiciel wnioskodawcy wskazał granice ww. nieruchomości gruntowej. W trakcie powyższej czynności, ustalono iż ww. drzewa to 15 sztuk, w tym: 7 sztuk z gatunku brzoza brodawkowata o obwodach pnia: 98,0 cm, 90,0 cm, 130,0 cm, 110,0 cm, 75,0 cm, 104,0 cm, 79,0 cm, mierzonych na wysokości 130,0 cm, 8 sztuk z gatunku topola kanadyjska o obwodach pnia: 315,0 cm, 170,0 cm, 195,0 cm, 180,0 cm, 160,0 cm, 160,0 cm, 170,0 cm, 130,0 cm, mierzonych na wysokości 130,0 cm, usytuowane na terenie działki nr 13/6 obr. 5 przy ul. Armii Krajowej w Tczewie. Jak wynika z wniosku oraz informacji złożonej przez przedstawiciela wnioskodawcy podczas oględzin przedmiotowe drzewa koliduja z budową budynku sali gimnastycznej Szkoły Podstawowej nr 8 w Tczewie wraz z infrastrukturą zewnętrzną. Podczas przeprowadzonych oględzin określono stan sanitarno-zdrowotny drzew na dobry. Jednak ich lokalizacja uniemożliwiłaby realizację planowanej inwestycji, dlatego zachodzi konieczność usunięcia przedmiotowej roślinności.

W oparciu o posiadaną wiedzę nie zaobserwowano występowania gatunków chronionych w obrębie zadrzewień.

Tut. organ ustalił, że za usunięcie 7 sztuk drzew z gatunku brzoza brodawkowata będzie naliczona opłata, która zostanie odroczona na okres 3 lat w zamian za nasadzenie 7 sztuk drzew liściastych (brzoza brodawkowata o obwodzie pnia min. 4,0 cm, mierzonym na wysokości 100,0 cm) na terenie działki nr 13/6 obr. 5 przy ul. Armii Krajowej w Tczewie.

Wysokość opłaty za usunięcie drzew ustalono w sposób następujący:

dla gatunku brzoza brodawkowata:

98,0 x 37,63 x 2,37 = 8 739,94
90,0 x 37,63 x 2,37 = 8 026,48
130,0 x 37,63 x 3,70 = 18 100,03
110,0 x 37,63 x 3,70 = 15 315,41
75,0 x 37,63 x 2,37 = 6 688,73
104,0 x 37,63 x 3,70 = 14 480,02
79,0 x 37,63 x 2,37 = 7 045,46

Zatem opłata wynosi: **78 396,07 zł** (słownie złotych: siedemdziesiąt osiem tysięcy trzysta dziewięćdziesiąt sześć 07/100).

gdzie:
37,63 - stawka w złotych za 1 cm obwodu pnia drzewa mierzonego na wysokości 130,0 cm,
2,37/370 - współczynnik różnicujący stawkę w zależności od obwodu pnia drzewa.

Z kolei za usunięcie 8 sztuk drzew z gatunku topola kanadyjska o obwodach pnia: 315,0 cm, 170,0 cm, 195,0 cm, 180,0 cm, 160,0 cm, 160,0 cm, 170,0 cm, 130,0 cm zgodnie z art. 86 ust. 1 pkt 11 ustawy o ochronie przyrody nie nalicza się opłat. W celu zrekompensowania powstałych strat wnioskodawca nasadzi 10 sztuk drzew liściastych (brzoza brodawkowata o obwodzie pnia min. 4,0 cm, mierzonym na wysokości 100,0 cm) na terenie działki nr 13/6 obr. 5 przy ul. Armii Krajowej w Tczewie.

Wobec powyższego orzeczono jak w sentencji.

Od niniejszej decyzji służy odwołanie do Samorządowego Kolegium Odwoławczego w Gdańsku, ul. Podwale Przedmiejskie 30, za pośrednictwem Starosty Tczewskiego, w terminie 14 dni od jej doręczenia.

Zgodnie z art. 83d ust. 5 ustawy o ochronie przyrody: „Jeżeli przyczyną usunięcia drzewa lub krzewu jest realizacja inwestycji wymagającej uzyskania pozwolenia na rozbiórkę lub pozwolenia na budowę, zezwolenie na usunięcie drzewa lub krzewu może zostać wykonane pod warunkiem uzyskania pozwolenia na rozbiórkę lub pozwolenia na budowę, które kolidują z drzewami lub krzewami, będącymi przedmiotem zezwolenia."

Zgodnie z art. 84 ust. 4 ustawy o ochronie przyrody: „Jeżeli przesadzone albo posadzone drzewa lub krzewy zachowały żywotność po upływie okresu, o którym mowa w ust. 3, lub nie zachowały żywotności z przyczyn niezależnych od posiadacza nieruchomości, należność z tytułu ustalonej opłaty za usunięcie drzew lub krzewów podlega umorzeniu."

Zgodnie z art. 84 ust. 5 ustawy o ochronie przyrody: „Jeżeli przesadzone albo posadzone drzewa lub krzewy, albo część z nich, nie zachowały żywotności po upływie okresu, o którym mowa w ust. 3, z przyczyn zależnych od posiadacza nieruchomości, naliczona opłata jest przeliczana w sposób proporcjonalny do liczby drzew lub powierzchni krzewów, które nie zachowały żywotności."

Zgodnie z art. 84 ust. 7 ustawy o ochronie przyrody: „W przypadku niewykonania nasadzeń zastępczych, o których mowa w ust. 3, lub części z nich, zgodnie z zezwoleniem na usunięcie drzewa lub krzewu, naliczona opłata jest przeliczana w sposób proporcjonalny do liczby drzew lub powierzchni krzewów, które nie zostały wykonane zgodnie z zezwoleniem."

Zgodnie z art. 90 ust. 1 ustawy o ochronie przyrody: „czynności, o których mowa w art. 83-89 w zakresie, w jakim są one wykonywane przez wójta, burmistrza albo prezydenta miasta, w odniesieniu do nieruchomości będących własnością gminy – z wyjątkiem nieruchomości będących w użytkowaniu wieczystym innego podmiotu – wykonuje starosta."

Zgodnie z częścią III, ust. 44, kol. 4, pkt 6 załącznika do ustawy z dnia 16 listopada 2006 r. o opłacie skarbowej (Dz. U. z 2015 r. poz. 783 ze zm.) wydanie niniejszego zezwolenia zwolnione jest z obowiązku uiszczenia opłaty skarbowej.

INSPEKTOR
Elwira Gawrońska-Bienek

z up. STAROSTY
Członek Zarządu

Otrzymują:

1. Gmina Miejska Tczew
   pl. Piłsudskiego 1, 83-110 Tczew
2. Szkoła Podstawowa nr 8
   ul. Armii Krajowej 70, 83-110 Tczew
3. FN - wm
4. WR - a/a